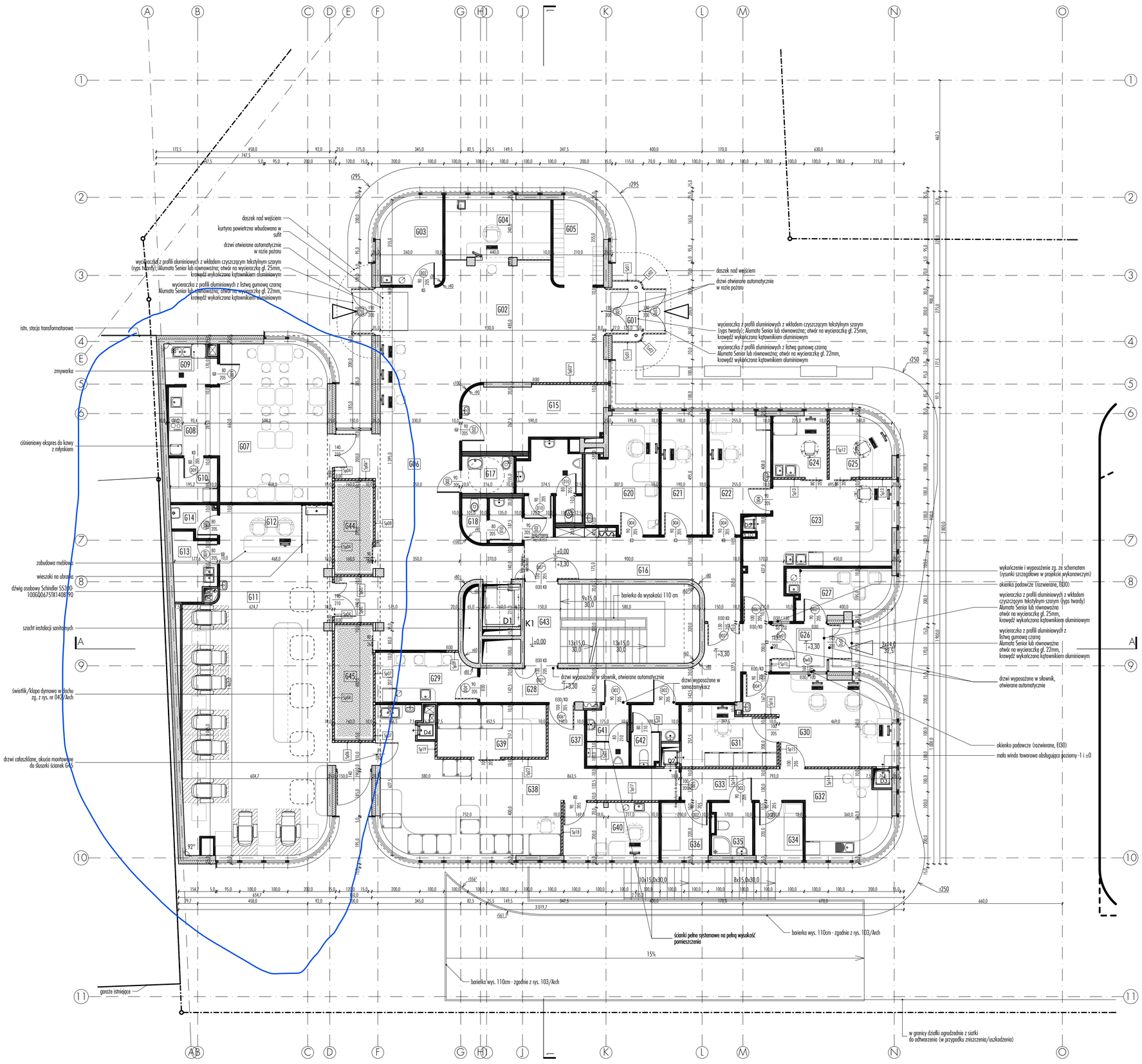

3. UWAGI OGÓLNE:
- Wszystkie materiały i urządzenia użyte do konstrukcji i wykończenia obiektu muszą posiadać Świadectwo Dopuszczenia do Użytkowania lub aprobaty Instytutu Techniki Budowlanej i CNBOP oraz odpowiadać wymaganiom ochrony P-POŻ.;
- Materiały stosowane do wnętrz posiadać muszą Świadectwo Dopuszczenia do Użytkowania Państwowego Zakładu Higieny;
- Wszystkie prace winny być przeprowadzone z należytą starannością, zg. z obowiązującymi przepisami BHP i prawa budowlanego oraz obowiązującymi normami. W przypadku wątpliwości obowiązują przepisy najostrzejsze;
- Przed zamówieniem materiałów wszystkie wymiary i powierzchnie sprawdzić na budowie;
- Nie wolno brać wymiarów ze skali. Obowiązują wymiary podane. W przypadku rozbieżności pomiędzy stanem na budowie a rysunkami lub pomiędzy poszczególnymi rysunkami należy skontaktować się z Inspektorem Nadzoru/Inwestorem;
- Projekt należy rozpatrywać łącznie z projektami branżowymi;
- Każdy wykonawca powinien sprawdzić, czy nie występują kolizje w usytuowaniu poszczególnych i wszystkich przewodów i urządzeń instalacyjnych oraz że zachowane są wszystkie wymagane odległości i prześwity;
- Wszystkie widoczne i ukryte elementy winny być określone i zaprobowane przed montażem przez Inwestora;
- PionY i poziomy instalacyjne prowadzić w bruzdach, ścianach lub zabudowywać;
- Sanitariaty / łazienki wykonać zgodnie z rysunkami szczegółowymi;
- Umywalki, zlewy etc., jeśli nie przewiduje się zabudowy meblowej, mocowane do elementów montażowych w ścianie g-k, w przypadku ścian murowanych montowane do ściany;
- Wszelkie zmiany muszą być zatwierdzone przez Architekta;
- Elementy konstrukcyjne zgodnie z projektem branży konstrukcyjnej;
- Przy umywalkach oraz zlewach wykonać opaski /rękawy zg. z materiałem rysunkowym, nie mniejsze jednak niż 0,8m szerokości (licząc w osi umywalki) x 1,6m (wysokość);

1. ±0,00 = +189,00m n.p.m.
2. Oznaczenia na rysunku:

- ściana/słup żelbetowy zg. z projektem konstrukcji
- ściana murowana z cegły cementowo - wapiennej pełnej; grubość zg. z rysunkiem
- ściana murowana z bloczków gazobetonowych; grubość zg. z rysunkiem
- ściana z płyt gipsowo - kartonowych z wypełnieniem z wełny mineralnej, na systemowych profilach aluminiowych, grubość zg. z rys.
- ściana modulowa systemowa z przeszkleniem zgodnie z oznaczeniem /zestawieniem
- lekka systemowa zabudowa toalet, płyta MDF lakierowana, kolor zg. z RAL 7035 (jasny szary), zgodnie z oznaczeniem /zestawieniem
- U01 oznaczenia pomieszczeń
- hydrant zg. z projektem instalacji wod.-kan.
- wejście główne
- wejście pomocnicze

Zestawienie pomieszczeń i powierzchnii

l.p.	nazwa pomieszczenia	pow. m²
G01	przedsionek	3,1
G02	hol wejściowy	41,5
G03	magazynek podręczny rejestracji	8,7
G04	rejestracja	11,1
G05	szatnia	6,9
G06	poczekalnia dla krwiodawców	49,1
G07	sala konsumpcyjna	29,6
G08	barek	6,1
G09	zmywalnia	3,5
G10	magazynek/pom. porządkowe	3,7
G11	sala pobrań	79,4
G12	punkt pielęgniarski	4,8
G13	magazynek podręczny	4,6
G14	pom. porządkowe	2,2
G15	gabinet lekarski	15,4
G16	komunikacja	207
G17	toaleta dla niepełnosprawnych	3,8
G18	toaleta damska	4,4
G19	toaleta męska	4,8
G20	gabinet lekarski	13,1
G21	pokój biurowy	9,4
G22	pokój pobrań	11,5
G23	laboratorium analityczne	241
G24	aneks laboratorium analitycznego	5,7
G25	aneks laboratorium analitycznego	6,1
G26	przedsionek	4,6
G27	pokój dla kierowców	7,9
G28	komunikacja	20,8
G29	kuchenka dla pracowników	8,3
G30	aneks dysp. działu ekspedycji	19,4
G31	aneks mag. działu ekspedycji	9,4
G32	dyżurka	11,7
G33	komunikacja wewnętrzna	6,7
G34	pokój	4,4
G35	łazienka	3,6
G36	pokój	4,4
G37	przedsionek	3,6
G38	pom. główne preparatyki	41,8
G39	aneks pom. głównego preparatyki	11,0
G40	gabinet kierownika działu preparatyki	6,4
G41	toaleta męska	4,3
G42	toaleta damska	4,2
G43	klatka schodowa	23,9
G44	ogród zimowy	6,2
G45	ogród zimowy	7,7
	powierzchnia netto	583,7
	powierzchnia całkowita	677,9

Inwestor:
Regionalne Centrum Krwiodawstwa i Krwiolecznictwa
47-400 Racibórz, ul. Sienkiewicza 3
tel. 032 418 10 56, fax. 032 415 33 81
przetargi@rckik.pl www.rckik.pl
osoba do kontaktu: Barbara Woźny

Generalny projektant, projektant architektury:
FAAB ag
faab.waw.pl
Białobrzeski Figurski
04-147 Warszawa, ul. Stoczkowska 11/8
tel. 022 740 2000, fax. 022 740 2001
faab@faab.waw.pl www.faab.waw.pl
osoba do kontaktu:Adam Białobrzeski

Autorzy opracowania:
arch. Adam Białobrzeski nr upr. 103/01/OL
arch. Adam Figurski
arch. Maria Messina

Sprawdził:
arch. Krzysztof Henger nr upr. MA/070/08
rozyskiwanie: A.F.
sprawdzenie: A.F.
zatwierdzenie: A.B.

Projekt:
Projekt rozbudowy i przebudowy istniejącego budynku Regionalnego Centrum Krwiodawstwa i Krwiolecznictwa w Raciborzu

Adres inwestycji:
ul. Sienkiewicza 3, 47-400 Racibórz, woj. Śląskie

Tom dokumentacji:
I. Architektura i część ogólna

Branża/część:
Architektoniczna

Nazwa opracowania:
Projekt budowlano-wykonawczy zamienny

Treść rysunku:
rzut parteru
inwentaryzacja powykonawcza

Kod rysunku: 20120202_rckik_PB-W3-R2_100
Skala: 1:100
Ozn. rys.: 002/ARC
Nr rys.: 2 | Branża: ARC | Faza: IP | Rewizja: 0 | Nr projektu: 69 | Data: 130318

Nr licencji Archicada: 601216141 wszelkie prawa zastrzeżone ©